

INSTRUMENTAL

Equipos para corte, perforación y adaptación. Contenedores modulares para implantes, instrumental y de esterilización, que permiten un manejo óptimo en quirófano de los elementos que incluyen los sistemas.





Indicación

Para identificar clara y rápidamente el instrumental, a cada una de las piezas se les ha asignado un punto del color del sistema para el que ha sido diseñado; es decir,

Azul para el sistema MICRO (1.5),

Rojo para MINI (2.0) y

Negro para el sistema MANDIBULAR (2.4)

El instrumental ilustrado en las siguientes páginas no tiene ninguna relación con el instrumental publicado en otros catálogos editados por MEDICON.



Instrumentos de adaptación



		14 cm - 5½"	68.76.44	<input type="checkbox"/>	<input checked="" type="checkbox"/> 1.5	<input type="checkbox"/>	<input type="checkbox"/>
		14 cm - 5½"	68.76.43	<input type="checkbox"/>	<input type="checkbox"/>	<input checked="" type="checkbox"/> 2.0	<input type="checkbox"/>

Pinza

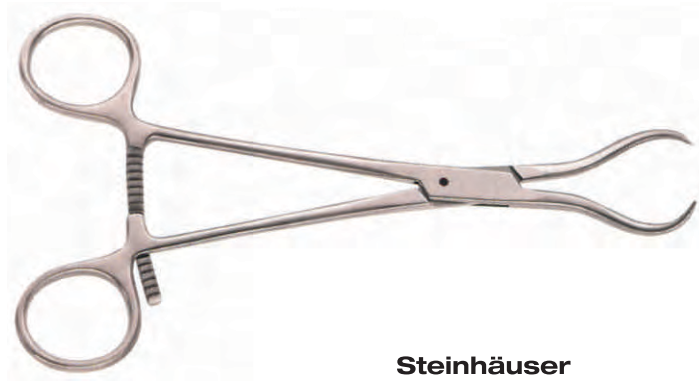

Steinhäuser

	MANDIBULAR Fracture System	17,5 cm - 7"	68.25.89	<input type="checkbox"/>	<input type="checkbox"/>	<input type="checkbox"/>	<input checked="" type="checkbox"/> 2.4
--	--------------------------------------	--------------	----------	--------------------------	--------------------------	--------------------------	---

Pinza de agarre para placas



	MANDIBULAR Reconstruction System	21 cm - 8¼"	68.95.37	<input type="checkbox"/>	<input type="checkbox"/>	<input type="checkbox"/>	<input checked="" type="checkbox"/> 2.4
--	--	-------------	----------	--------------------------	--------------------------	--------------------------	---

Pinza de agarre para placas



		15.5 cm - 6 1/8"	68.76.54	<input type="checkbox"/>	<input checked="" type="checkbox"/>	<input checked="" type="checkbox"/>	<input checked="" type="checkbox"/>
--	--	------------------	----------	--------------------------	-------------------------------------	-------------------------------------	-------------------------------------

Medidores de profundidad



		20 cm - 8"	68.76.56	<input checked="" type="checkbox"/>	<input checked="" type="checkbox"/>	<input type="checkbox"/>	<input type="checkbox"/>
		20 cm - 8"	68.76.57	<input type="checkbox"/>	<input type="checkbox"/>	<input type="checkbox"/>	<input checked="" type="checkbox"/>





Alicate para cortar alambre y placas



"HM"

17,5 cm - 7"

14.30.17

1.5 2.0

Pinza para doblar placas



13 cm - 5 1/8"

68.76.41

1.5 2.0 2.4

Pinza para doblar placas



"Aderer"

13 cm - 5 1/8"

68.76.71

2.0

Alicate para cortar placas

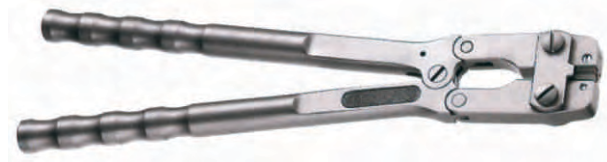

MANDIBULAR Reconstruction System	26 cm - 10 1/4"	68.95.68	2.4
--	-----------------	----------	------------

Pinzas para doblar placas



MANDIBULAR Reco. Locking System	20 cm - 8"	68.95.33	2.4
--	------------	----------	------------

Palanca para doblar placas



MANDIBULAR Reconstruction System	16 cm - 6 1/4"	68.95.34	<input type="checkbox"/> <input type="checkbox"/> <input type="checkbox"/> 2.4
--	----------------	----------	---

Pinza para doblar placas



	26 cm - 10 1/4"	68.95.45	2.4
--	-----------------	----------	------------



Mango para atornillador



		10 cm - 4"	75.23.78A	1.5	<input type="checkbox"/>	<input type="checkbox"/>
--	--	------------	-----------	-----	--------------------------	--------------------------

Hojas de atornillador



"POWER GRIP"	5,5 cm - 2 1/8"	75.23.19	<input type="checkbox"/>	1.5	<input type="checkbox"/>	<input type="checkbox"/>
---------------------	-----------------	----------	--------------------------	-----	--------------------------	--------------------------



Mango para atornillador



		10 cm - 4"	75.23.55	<input type="checkbox"/>	<input type="checkbox"/>	<input checked="" type="checkbox"/> 2.0	<input checked="" type="checkbox"/> 2.4
--	--	------------	----------	--------------------------	--------------------------	---	---

Mango para atornillador



		10 cm - 4"	75.23.98A	<input type="checkbox"/>	<input type="checkbox"/>	<input checked="" type="checkbox"/> 2.0	<input checked="" type="checkbox"/> 2.4
--	--	------------	-----------	--------------------------	--------------------------	---	---

Hojas para atornillador



"POWER GRIP"	9 cm - 3 5/16"	75.23.00	<input type="checkbox"/>	<input type="checkbox"/>	<input checked="" type="checkbox"/> 2.0	<input type="checkbox"/>
"POWER GRIP"	9 cm - 3 5/16"	75.23.05	<input type="checkbox"/>	<input type="checkbox"/>	<input type="checkbox"/>	<input checked="" type="checkbox"/> 2.4

Mango para guía de broca de
doble extremo



MANDIBULAR Reco. Locking System	15,5 cm - 6 1/8"	68.95.50	<input type="checkbox"/>	<input type="checkbox"/>	<input type="checkbox"/>	<input checked="" type="checkbox"/> 2.4
--	------------------	----------	--------------------------	--------------------------	--------------------------	---



Mango con casquillo para trocar



16 cm - 6 1/4"

68.76.16



Separador para mejillas



8 cm - 3 1/8"

68.76.19



Trocar



5,5 cm - 2 1/8"

68.76.18

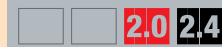

Casquillos para perforar con rosca



5,5 cm - 2 1/8"

68.76.26



5,5 cm - 2 1/8"

68.76.28



Casquillo para perforar



5,5 cm - 2 1/8"

68.76.27



Contenedor tipo casete para implantes
(sin placas ni tornillos)



MICRO
Maxillofacial System 1.5

23 × 11,5 × 4 cm

69.02.05



Contenedor tipo casete para implantes
(sin placas ni tornillos)



MINI
Maxillofacial System 2.0

23 × 11,5 × 4 cm

69.02.15



Contenedor tipo casete para implantes
(sin placas ni tornillos)



MINI
Fracture Locking System 2.0

23 × 11,5 × 4 cm

69.02.10





Contenedor tipo casete para implantes
(sin placas ni tornillos)



**MANDIBULAR
Reconstruction System 2.4**

23 × 23,5 × 4 cm

69.02.37



Contenedor tipo casete para implantes
(sin placas ni tornillos)



**MANDIBULAR
Reconstruction Locking System 2.4**

23 × 23,5 × 4 cm

69.02.35

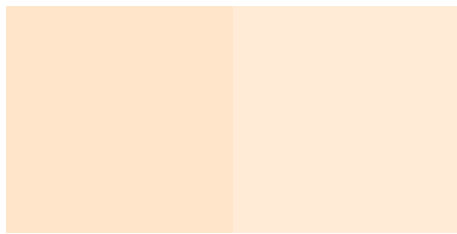



Contenedor tipo casete para instrumental
(no incluye instrumentos)

BANDEJA DE INSTRUMENTAL 1.5 / 2.0

23 × 23,5 × 4 cm

69.02.80



75.23.55 ó 75.23.98A	2x
75.23.78A	1x
68.76.54	1x
68.76.41	2x
14.30.17	1x
68.76.56	1x
68.76.43	1x
68.76.44	1x
68.76.16	1x
68.76.18	1x
68.76.19	1x
68.76.27	1x
68.76.28	1x

Recomendación de equipamiento

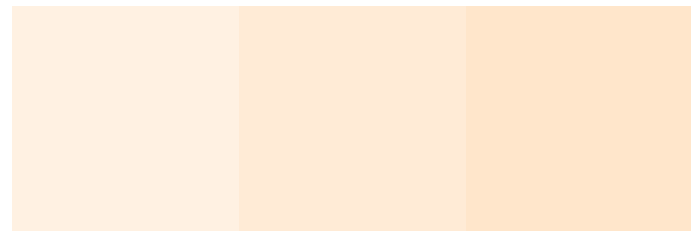



Contenedor tipo casete para instrumental
(no incluye instrumentos)



BANDEJA DE INSTRUMENTAL 2.4 23 × 23,5 × 8 cm 69.02.90  **2.4**

Recomendación de equipamiento

68.95.68	1x
68.95.45	1x
68.25.89	1x
75.23.55 ó 75.23.98A	2x
68.76.54	1x
68.95.34	2x
68.76.57	1x
68.76.41	2x
63.95.65	1x
68.76.16	1x
68.76.18	1x
68.76.19	1x
68.76.26	1x
68.76.27	1x
68.95.37	1x
68.95.50	1x
68.95.33	1x

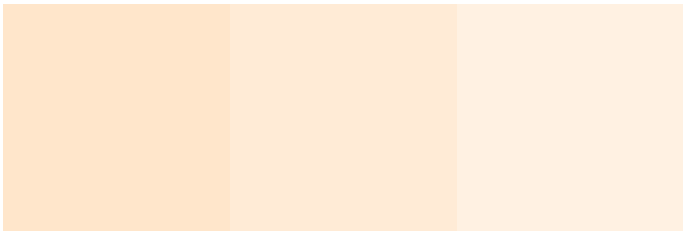

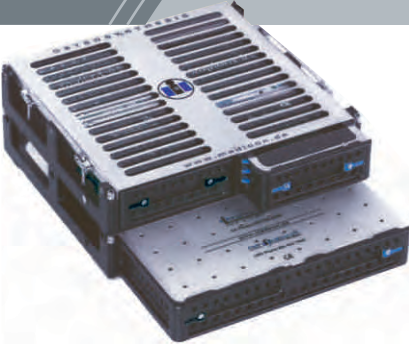

Tapa con mango para bandeja exterior
69.03.00/01



23 × 25,5 × 5 cm

69.03.02

1.5 2.0 2.4

Bandeja exterior con dos compartimientos

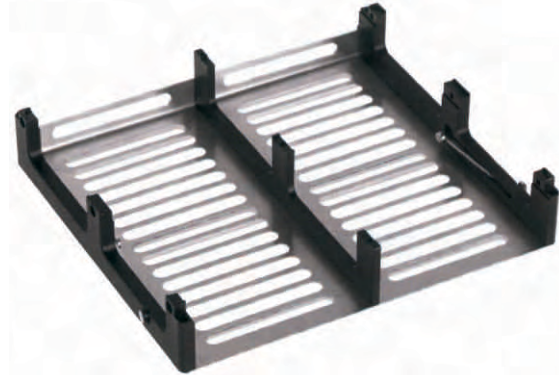

23 × 25,5 × 5 cm

69.03.01

1.5 2.0 2.4

Bandeja exterior con un compartimiento



23 × 25,5 × 5 cm

69.03.00

1.5 2.0 2.4



Contenedor de aluminio para esterilización anodizado en plata con filtro de tejido de larga duración.



	29 × 29 × 13 cm	49.50.13	1.5 2.0
--	-----------------	----------	---------



Contenedor de aluminio para esterilización anodizado en plata con filtro de tejido de larga duración.



	29 × 29 × 17 cm	49.50.17	2.4
--	-----------------	----------	-----



Tapa perforada / Fondo no perforado



made in Germany



Distribuidor Exclusivo en La República Mexicana

Lada Nacional sin Costo: 01 800 468 46 46

Distribuidores en: www.gvi.com.mx